**VILLE DE MONTBARD**
Place Jacques Garcia
BP90
21506 MONTBARD
Tel : 03.80.92.01.34
Fax : 03.80.89.11.99

TRAVAUX DE VIABILISATION
DE 3 LOTS
RUE EDMOND MATHIEU

PROJET

PROFIL EN LONG — 4.2

| Indice | Date | Etabli par | Contrôlé par | Accepté par | Modifications / Observations |
|---|---|---|---|---|---|
| A | 08/08/17 | EL | RM | RM | - |
| B | 07/11/17 | EL | RM | RM | Modifications suite remarques 25/10/17 |
| C | 26/02/18 | EL | RM | RM | Modifications suite réunion 21/02/18 |

ecmo
11, rue Max Quentin
89000 AUXERRE
Tel : 03.86.51.18.47
Fax : 03.86.52.03.83
auxerre@ecmo.fr

DOSSIER : F01027

OPOIBI

Profil n°: 1

Echelle en X : 1/200

Echelle en Y : 1/200

PC : 315,00 m

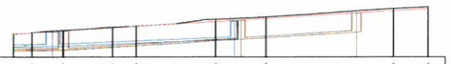

| Numéro de profils en travers | 1 | 2 | 3 | 4 | 5 | 6 | 7 | 8 | 9 |
|---|---|---|---|---|---|---|---|---|---|
| Altitudes TN | 317.73 | 317.88 | 318.16 | 318.41 | 318.68 | 318.85 | 319.04 | 320.72 | 320.84 |
| Altitudes Projet | 317.73 | 317.88 | 318.16 | 318.41 | 318.68 | 318.85 | 319.04 | 320.72 | 320.84 |
| Ecarts TN - Projet | 0.00 | 0.00 | 0.00 | 0.00 | 0.00 | 0.00 | 0.00 | 0.00 | 0.00 |
| Distances partielles TN | 2.10 | 3.47 | 5.03 | 2.61 | 5.43 | 6.02 | 15.25 | 4.00 | |
| Distances cumulées TN | 0.00 | 2.10 | 5.57 | 11.71 | 14.32 | 24.01 | 30.03 | 45.28 | 49.27 |
| Distances partielles Projet | 2.10 | 3.47 | 5.03 | 2.61 | 5.43 | 6.02 | 15.25 | 4.00 | |
| Distances cumulées Projet | 0.00 | 2.10 | 5.57 | 11.71 | 14.32 | 24.01 | 30.03 | 45.28 | 49.27 |
| Pentes et rampes | RAMPE : L = 49.37 m ; P = 5.00 % | | | | | | | | |
| Alignements droits et courbes | DROITE : L = 19.16 m | | | | | DROITE : L = 19.34 m | | | |
| Altitudes Fils d'eau | | | | | | | | | |
| Pentes et distances | RAMPE : L = 22.04 m ; P = 4.00 % | | | | | | | | |
| Altitudes Fils d'eau | | | | | | | | | |
| Pentes et distances | RAMPE : L = 25.53 m ; P = 4.00 % | | | | | | | | |

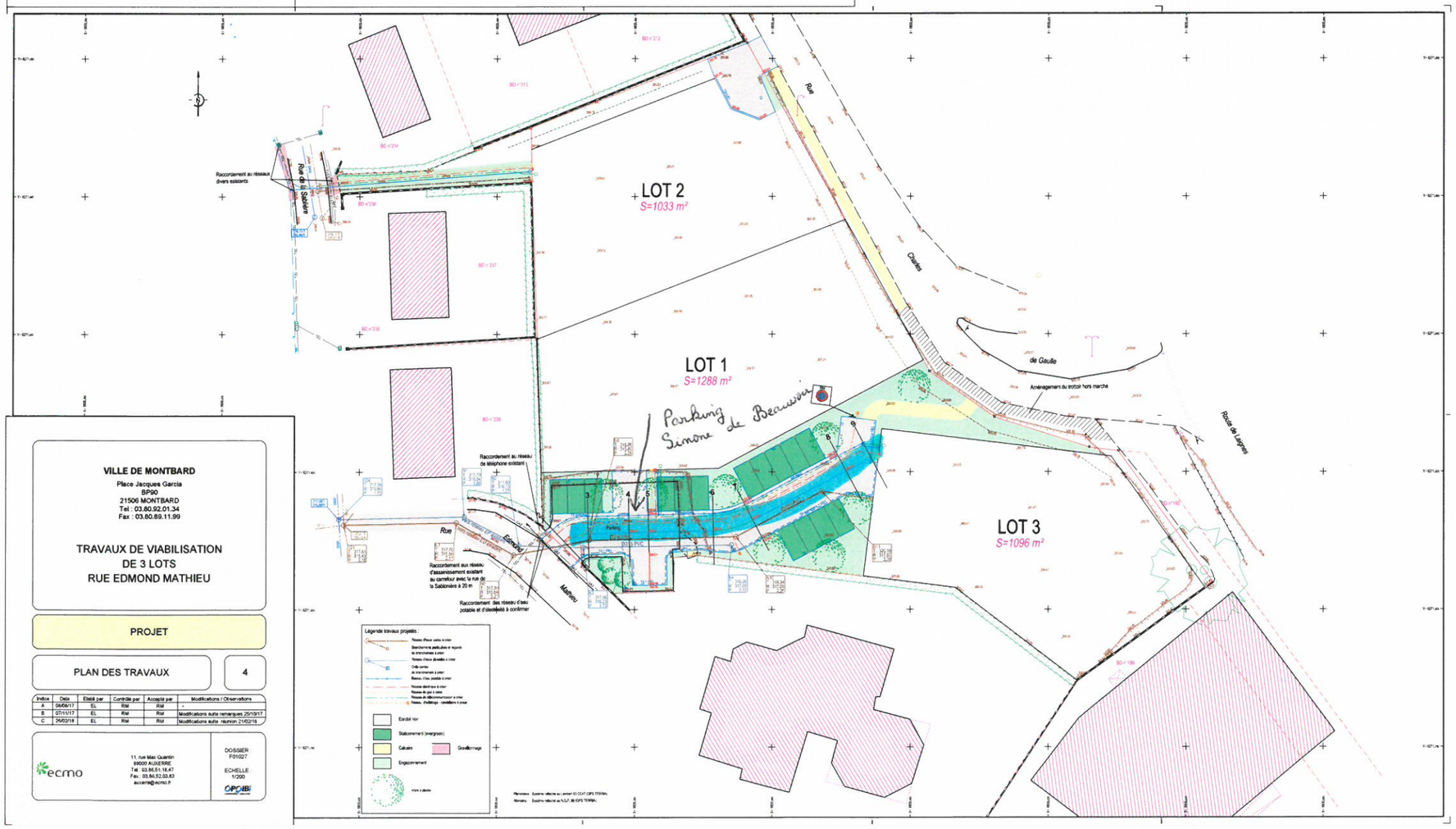



**VILLE DE MONTBARD**
Place Jacques Garcia
BP90
21506 MONTBARD
Tel : 03.80.92.01.34
Fax : 03.80.89.11.99

TRAVAUX DE VIABILISATION
DE 3 LOTS
RUE EDMOND MATHIEU

PROJET


PLAN DES TRAVAUX — 4

| Indice | Date | Etabli par | Contrôlé par | Accepté par | Modifications / Observations |
|---|---|---|---|---|---|
| A | 08/08/17 | EL | RM | RM | - |
| B | 07/11/17 | EL | RM | RM | Modifications suite remarques 25/10/17 |
| C | 26/02/18 | EL | RM | RM | Modifications suite réunion 21/02/18 |


ecmo
11, rue Max Quentin
89000 AUXERRE
Tel : 03.86.51.18.47
Fax : 03.86.52.03.83
auxerre@ecmo.fr

DOSSIER : F01027


ECHELLE : 1/200


OPOIBI